

LETIŠTNÍ ŘÁD

LETIŠTĚ PŘÍBRAM

VEŘEJNÉ VNITROSTÁTNÍ LETIŠTĚ

AERODROME PŘÍBRAM

PUBLIC DOMESTIC AERODROME

Č.j./Ref.No.:

Zpracoval: JUDr. Jaroslava Žáková
Dne: 1. 1. 2023

Schválil: Evžen Sosna
Dne: 1. 1. 2023

ZÁMĚRNĚ NEPOUŽITO

ZÁMĚRNĚ NEPOUŽITO

Strana	Datum	Strana	Datum	Strana	Datum
1	01.01.2023				
2	01.01.2023				
3	01.01.2023				
4	01.01.2023				
5	01.01.2023				
6	01.01.2023				
7	01.01.2023				
8	01.01.2023				
9	01.01.2023				
10	01.01.2023				
11	01.01.2023				
12	01.01.2023				
13	01.01.2023				
14	01.01.2023				
15	01.01.2023				
16	01.01.2023				
17	01.01.2023				
18	01.01.2023				
19	01.01.2023				
20	01.01.2023				
21	01.01.2023				
22	01.01.2023				
23	01.01.2023				
24	01.01.2023				

Obsah

Rozdělovník

Účinnost příručky, změn a oprav

Kontrolní seznam stran

Obsah

Použité zkratky

Definice

- 1. ÚDAJE O LETIŠTI**
- 2. ORGANIZACE LETECKÉHO PROVOZU**
- 3. POŘÁDKOVÝ ŘÁD**
- 4. ZÁVĚREČNÁ USTANOVENÍ**

Použité zkratky

AeČR	Aeroclub Czech Republic	Aeroklub České republiky
AD	Aerodrome	Letiště
AGL	Above ground level	Nad úrovní země
ALT	Altitude	Nadmořská výška
ARP	Aerodrome reference point	Letištní referenční bod
ASDA	Accelerate-stop distance available	Použitelná délka přerušeno vzletu
ATS	Air traffic services	Letové provozní služby
ATZ	Aerodrome traffic zone	Letištní provozní zóna
CTR	Control region	Řízený okresek
DIST	Distance	Vzdálenost
ELEV	Elevation	Výška nad povrchem země, měřená od stř.hladiny moře
FREQ	Frequency	Frekvence
ft	Foot	Stopa
GEO		Zeměpisný nebo pravý kurz
HOL	Holiday	Svátek
LDA	Landing distance available	Použitelná délka přistání
LT	Local time	Lokální čas
NM	Nautical mile	Námořní míle
NIL	Nothing or I have nothing to send to you	Nic <i>nebo</i> nemám, co bych Vám poslal
OFZ	Obstacle free zone	Bezpřekážkový prostor
O/R	On request	Na vyžádání
PCN	Pavement classification number	Klasifikační číslo vozovky
QNH		Nastavení tlakové stupnice výškoměru pro získání nadmořské výšky letadla, které je na zemi
RDST	Radistation	Radiostanice pro obousměrné spojení
RWY	Runway	Vzletová a přistávací dráha
SAT	Saturday	Sobota
SUN	Sunday	Neděle
TODA	Take-off distance available	Použitelná délka vzletu
TORA	Take-off run available	Použitelná délka rozjezdu
TMA	Terminal maneuvering area	Koncová řízená oblast
VHF	Very high frequency	metrové (velmi krátké) vlny 30 - 300 MHz

VMC	Visual meteorological conditions	Meteorologické podmínky pro let za viditelnosti
-----	----------------------------------	---

1. Údaje o letišti

- 1.1. **Letiště:** Příbram / LKPM
- 1.2. **Provozovatel:** **Letiště Příbram s.r.o.** (IČ 27421821)
se sídlem Skalka 39, 261 01 Drásov
- 1.3. **Charakter letiště:** veřejné vnitrostátní letiště
- 1.4. **Provozní použitelnost:** VFR den
- 1.5. **Vztažný bod letiště:** 49° 43' 12" N a 14° 06' 01" E
- 1.6. **Poloha/vzdálenost a směr:** 6 km NE Příbram
- 1.7. **Nadmořská výška:** 466 m
- 1.8. **Vztažná teplota letiště:** 22,8°C
- 1.9. **Provozní doba RADIO:** 1. dubna – 31. října Po-Pá od 8:00 do 18:00 SEČ (místní čas),
1. dubna – 31. října So-Ne - státní svátky od 10:00 do 18:00 SEČ
1. listopadu – 31. března Po-Pá od 9:00 – 15:00 SEČ (místní čas)
dále na vyžádání (O/R)
- 1.10. **Poštovní adresa:** Drásov 223, 261 01 Drásov
- 1.11. **Dálnopisná adresa:** NIL
- 1.12. **Telefonní čísla, email:** tel. 608 919 666 - vedení společnosti Letiště Příbram s.r.o.
tel. 602 508 248 - manažer letiště (e-mail: info@lkpm.cz)
tel. 608 030 626 - vedoucí letového provozu
tel. 608 910 666, 318 690 318 - služba RADIO

- 1.13. **Ubytovací možnosti na letišti:** 60 osob, jinak Příbram
- 1.14. **Stravovací možnosti:** klubové zařízení restauračního typu k dispozici omezeně
- 1.15. **Zdravotnická služba:** Záchranná zdravotnická služba tel. 155
- 1.16. **Dopravní prostředky na letišti:** autobus ze stanice Skalka
ČD DIST 6 km
- 1.17. **Druhy paliv:** JET A-1, AVGAS 100 LL, Natural BA95
- 1.18. **Druhy olejů:** NIL
- 1.19. **Zařízení pro plnění palivem:** čerpací stanice LPH, čerpání na tankovací čipy nebo s obsluhou
- 1.20. **Hangárovací prostor pro cizí letadla:** v omezeném rozsahu, nutno předem projednat s provozovatelem letiště
- 1.21. **Oprávérenské služby:** NIL
- 1.22. **Záchranné a protipožární zařízení:** kat. 2 dle Přílohy 1 předpisu L – 14 letiště
- 1.23. **Sezonní použitelnost:** sezonní, není zabezpečeno odklizení sněhu na RWY, toto pouze na vyžádání a za úplatu
- 1.24. **Hlukové omezení leteckého provozu:** NIL
- 1.25. **Umístění stanoviště pro přezkoušení výškoměru:** plocha před st. RADIO (456 m)
- 1.26. **Meteorologické údaje:** ČHMÚ Praha - tel. 244 032 231 (Odbor letecké meteorologie)

1.27 RWY:

RWY		Rozměry		Vyhlášené délky RWY					
Označení	Zem. směr	RWY m	STRIP RWY m	TORA m	ASDA m	TODA m	LDA M	Únosnost	Povrch
06 R	055°	1380 x 30	1500 x 80	1380	1380	1440	1380	PCN 25/R/B/Y/U	asfalt
24 L	235°	1380 x 30	1500 x 80	1380	1380	1440	1380	PCN 25/R/B/Y/U	asfalt
06 L	055°	1000 x 18	1060 x 70	1000	1000	1030	1000	5700 kg/0,4 MPa	tráva
24 R	235°	1000 x 18	1060 x 70	1000	1000	1030	1000	5700 kg/0,4 MPa	tráva

Pozn. Maximální provozní výška travního porostu na pohybové ploše je dle předpisu L - 14 Letiště 35 cm.

1.28 Sklon RWY: průměrný podélný sklon VPD do 1,74 %, stoupání ve směru 240°

1.29. Pojezdové dráhy: viz příloha č. 1, pojiždění se provádí v souladu s letištní mapou ADC nebo dle informací, předávaných stanovištěm RADIO

1.30. Odbavovací plocha: viz příloha č. 2

1.31. Doskoková plocha: viz příloha č. 6

1.32. Pomůcky pro určení místa: NIL

1.33. Ukazatelé a návěsní zařízení: návěsní plocha na odbavovací ploše, 2 ukazatele směru větru (při seskocích padákem ukazatel směru větru na doskokové ploše)

1.34. Světelná zařízení: NIL

- 1.35. **Náhradní zdroj elektrické energie:** NIL
- 1.36. **Označení a osvětlení překážek:** NIL
- 1.37. **Značky na provozních plochách:**
- postranní denní značky RWY ve tvaru obdélníků bílé barvy s prahovými značkami ve tvaru písmene L, doplněné vždy trojicí červenobílých kuželů
 - osově, poznávací značení zp. dráhy, bezp. značení odb. plochy, informační značení místa
- 1.38. **Překážky v prostorech přiblížení a vzletu:**
- umělé**
- oboustranně pro RWY 06/24 v prostorech přiblížení a vzletu v poměru 1:30 bez překážek
- přirozené**
- oboustranně pro VPD 06/24 v prostorech přiblížení a vzletu v poměru 1:30 bez překážek
- 1.39. **Budovy na letišti:**
- na letišti se nacházejí tyto stavby (vše v katastrálním území Drásov u Příbramě, obec Drásov, okres Příbram), viz Příloha č. 3:
- hangár na st. parc. 301 (čp. 213), st. parc. 302 (bez čp.), st. parc. 303 (čp. 212), st. parc. 276 (čp. 202), st. parc. 277 (čp. 203), st. parc. 278 (čp. 204), st. parc. 314, st. parc. 347, st. parc. 265 (čp. 221), st. parc. 224 (čp. 39),
 - hangáry se zázemím na st. parc. 306 (čp. 224), st. parc. 307 (čp. 223) a st. parc. 308 (čp. 222),
 - palivové hospodářství na pozemku č. parc. 452/13,
 - hangár s administrativní budovou na st. parc. 267 (čp. 201),
 - hangáry na st. parc. 123, na st. parc. 243, budovy na st. parc. 121, st. parc. 122 a st. parc. 222.

- 1.40. **Prostředky pro spojení s letadly:** **Rádiové** - druh vysílání VHF (A3):
volací značka "**PŘÍBRAM RADIO**"
kmitočet **118,755 MHz**
umístění pozemní RDST na stanovišti RADIO
- Vizuální** – návěsti v návěstní ploše
- 1.41. **Radionavigační zařízení:** NIL
- 1.42. **Prostředky pro pevnou spojovací službu:** spojení s APP Ruzyně tel.: **220 374 413**
- 1.43. **Meteorologická služba :** NIL
- 1.44. **Letištní provozní zóna ATZ:** viz Příloha č.4
- 1.45. **Jiná letiště v zóně ATZ:** NIL
- 1.46. **Náhradní letiště: Pouze pro denní lety VFR**

1. Hořovice

nadm. výška 370 m/1214 ft
RWY 06/24 1170 x 30 m
GEO 316°
DIST 21 km

Frekvence (RADIO) 135,580 MHz

2. Bubovice (uvnitř CTR Praha Ruzyně)

nadm. výška 426 m/1396 ft
RWY 10R/28L 730 x 23 m
RWY 10L/28R 720 x 30 m

GEO 010°
DIST 28 km

Frekvence (RADIO) 134,305 MHz

3. Plzeň Letkov

nadm. výška 419 m/1374 ft
RWY 08L/26R 700 x 30 m
RWY 08R/26L 460 x 50 m
GEO 268°
DIST 40 km

Frekvence (RADIO) 130,610 MHz

4. Benešov

nadm. výška 403 m/1322 ft
RWY 06/24 720 x 23 m
RWY 09R/27L 750 x 18 m
RWY 09L/27R 750 x 40 m
GEO 086°
DIST 40 km

Frekvence (RADIO) 118,005 MHz

2. Organizace letového provozu

2.1. Za provozně letové zabezpečení je odpovědná jako provozovatel letiště společnost Letiště Příbram s.r.o.

Za poskytování služeb stanovených provozním povolením vydaným ÚCL ČR (včetně služby poskytování informací RADIO) odpovídá vedoucí leteckého provozu jmenovaný provozovatelem letiště.

2.2. Provozní doba letiště:

Provozní doba je stanovena v souladu s vyhláškou č. 108/1997 Sb., ve znění pozdějších předpisů a platných vyhlášek takto:

Provozní doba (publikována ve VFR příručce ČR): 1 APR – 31 OCT, MON-FRI 0600-1600 UTC, SAT, SUN, HOL 0800-1600 UTC, jinak O/R

1 NOV – 31 MAR, MON-FRI 0800-1400 UTC, jinak O/R, dále na vyžádání (O/R)

Zahájení a ukončení provozu se zapisuje do Provozního deníku stanoviště RADIO.

2.3. Provádění denních letů VFR:

Letištní provozní minima:	přízemní dohlednost 5 km vně oblaků za viditelnosti země
Letištní okruh:	- letištní okruh na RWY 06/24 se provádí podle pokynů PŘÍBRAM RADIO - výška okruhu 750 m (2460ft) ALT - výška okruhu v malé výšce 600 m (1970 ft) ALT - výška 4. okruhové zatáčky provozovatele letiště minimálně 550 m (1800 ft) ALT - kluzáky – ukončení 4. okruhové zatáčky v min. výšce 500 m (1650 ft) ALT
Hranice ATZ zóny:	viz příloha č. 4
Příletové tratě:	nejsou stanoveny
Odletové tratě:	nejsou stanoveny
Vyčkávací prostory:	nejsou stanoveny, dle pokynů RADIO

2.4. Mimořádné události:

V případě mimořádné události nebo jejího předpokladu, postupuje pracovník RADIO podle **předpisu L 13 a stanovených směrnic.**

2.5. Zvláštní ustanovení:

Vedoucí letového provozu resp. služba RADIO může při místním provozu povolit jiné postupy, než je uvedeno, a to za podmínky, že budou dodržena ustanovení všech předpisů a směrnic, jimiž se upravuje provoz na letištích. Piloti ostatních provozovatelů využívajících letiště Příbram musí být seznámeni s tímto letištním řádem a řídit se jím včetně pokynů vedoucího letového provozu, resp. služby RADIO, týkajících se provozu na letišti. Leteckou činnost ostatních provozovatelů upravují koordinační směrnice.

Přílet a odlet z/na letiště Příbram je možný pouze za podmínky oboustranného radiofonního spojení.

3. Pořádkový řád

3.1. Vstup na letiště:

Vstup osob do prostor letiště Příbram je řešen Bezpečnostním programem letiště Příbram. Vedoucí letového provozu odpovídá za vyznačení vymezeného prostoru a povolených zón pro veřejnost.

Mimo vymezené prostory se mohou pohybovat osoby pouze v souladu s Bezpečnostním programem provozovatele LKPM. Pohyb letadel, osob a vozidel na letišti Příbram (LKPM) upravuje směrnice provozovatele letiště č. 3/2016 (příloha č. 5)

3.2. Střežení objektů a majetku na letišti je vymezeno v Bezpečnostním programu letiště Příbram.

3.3. Uskladnění a výdej LPH:

Sklad a výdej LPH se uskutečňuje z palivového hospodářství, které je umístěné mezi TWY C a TWY D. Zahrnuje pozemní nádrž o celkovém objemu 26 m³ LPH.

Doplňování paliva je možné pomocí vydaných tankovacích čipů nebo za účasti oprávněné obsluhy.

Plnění letadel

Plnění letadel je prováděno pouze z výdejních stojanů.

4. Závěrečná ustanovení

4.1. **Tento letištní řád je závazným dokumentem** pro veškerou leteckou činnost prováděnou na letišti Příbram.

4.2. **S tímto Letištním řádem musí být prokazatelně** všechny osoby zúčastněné na leteckém provozu, piloti, létající na letišti Příbram, a to bez ohledu na příslušnost k jednotlivým leteckým provozovatelům.

4.3. Jeden výtisk tohoto letištního řádu je součástí vybavení stanoviště RADIO a při výkonu činnosti jej musí mít trvale k dispozici pracovník RADIO.

4.4. **Za aktuálnost letištního řádu odpovídá provozovatel letiště Příbram.** Rovněž zodpovídá za návrhy případných změn a zpracování potřebných doplňků. Všichni držitelé tohoto letištního řádu obdrží od provozovatele letiště schválené změny.

4.5. Schválením a vydáním tohoto letištního řádu se ruší platnost letištního řádu pro letiště Příbram z roku 2017.

Přílohy:

Příloha č. 1: Letištní mapa - ADC

Příloha č. 2: Odbavovací prostor

Příloha č. 3: Stavby na letišti

Příloha č. 4: Schéma hranice ATZ zóny („Příbram RADIO“) - VOC

Příloha č. 5: Schéma přízemních dohledností

Příloha č. 6: Umístění doskokové plochy

Příloha č. 7: Směrnice č. 3/2016

Příloha č. 1: Letištní mapa - ADC

VFR-AD-LKPM-ADC

Příbram

22 APR 21 (1)

LKPM Příbram



Příbram RADIO
118,755

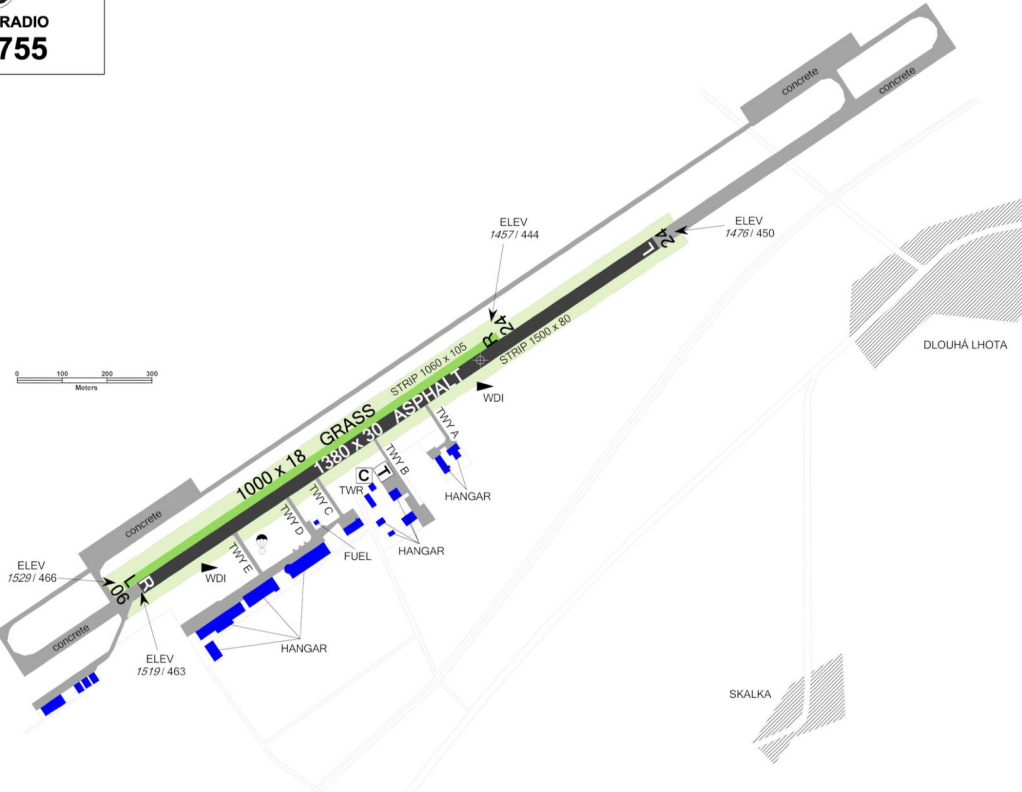

- Letiště Příbram, s.r.o.**
Skalka 39, 261 01 Drásov,
☎ +420 602 508 248
- Poskytování informací známému provozu - ☎ +420 318 690 318,
☎ +420 608 910 666
- Evžen Sosna (aktuální informace o letišti) - ☎ +420 608 919 666,
☎ +420 602 508 248
- 1 APR - 31 OCT
MON-FRI 0600-1600
SAT, SUN, HOL 0800-1600
jinak O/R
1 NOV - 31 MAR
MON-FRI 0800-1400
jinak O/R
- AVGAS 100 LL, JET A1, BA-95 Natural
- TOTAL AERO D100, AERO SHELL W 100
- O/R, po dohodě s provozovatelem
- NIL
- 80 osob ☎ +420 602 508 248
- O/R, po dohodě s majitelem
- autobus - zastávka Skalka
- Celní a pasové odbavení: NIL

RWY	Magnetický směr	Rozměry RWY	Únosnost	TORA	TODA	ASDA	LDA
06R	055°	1380 x 30	PCN 25/R/B/Y/U	1380	1440	1380	1380
24L	235°	1380 x 30	PCN 25/R/B/Y/U	1380	1440	1380	1380
06L	055°	1000 x 18	5700 kg / 0.4 MPa	1000	1030	1000	1000
24R	235°	1000 x 18	5700 kg / 0.4 MPa	1000	1030	1000	1000

Řízení letového provozu České republiky

VFR příručka - Česká republika

Příloha č. 2: Odbavovací prostor

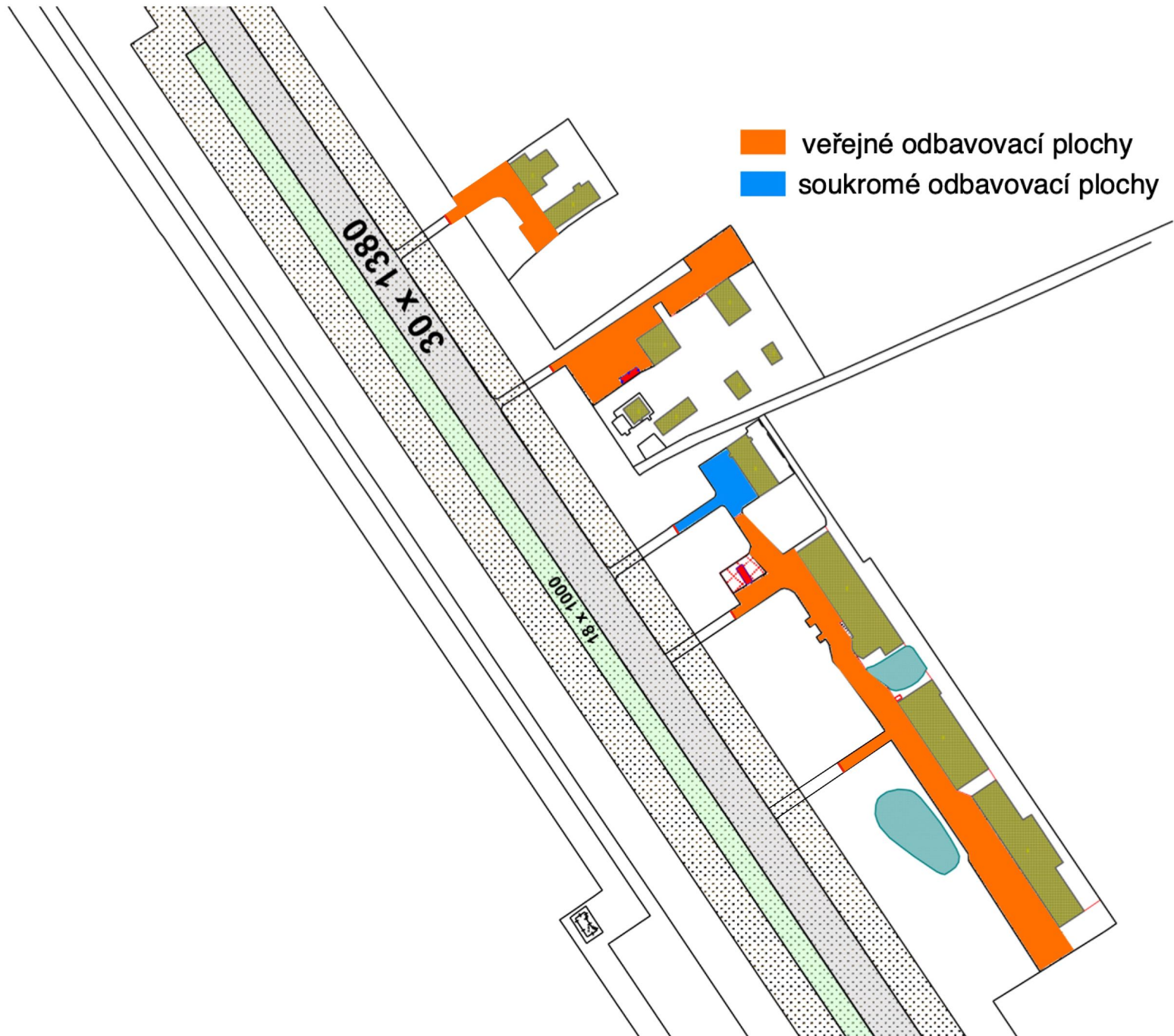

Příloha č. 3: Stavby na letišti



Příloha č. 4: Schéma hranice ATZ zóny („Příbram RADIO“) - VOC

26 MAR 20 (1)

Příbram

VFR-AD-LKPM-VOC

LKPM Příbram

ARP: 49° 43' 12" N, 14° 06' 01" E
6 km NE Příbram
ELEV: 1529 ft / 466 m
Okruh: 2500 ft / 762 m AMSL



Příbram RADIO
118,755

§ Veřejné vnitrostátní letiště

X VFR den, výsadková činnost

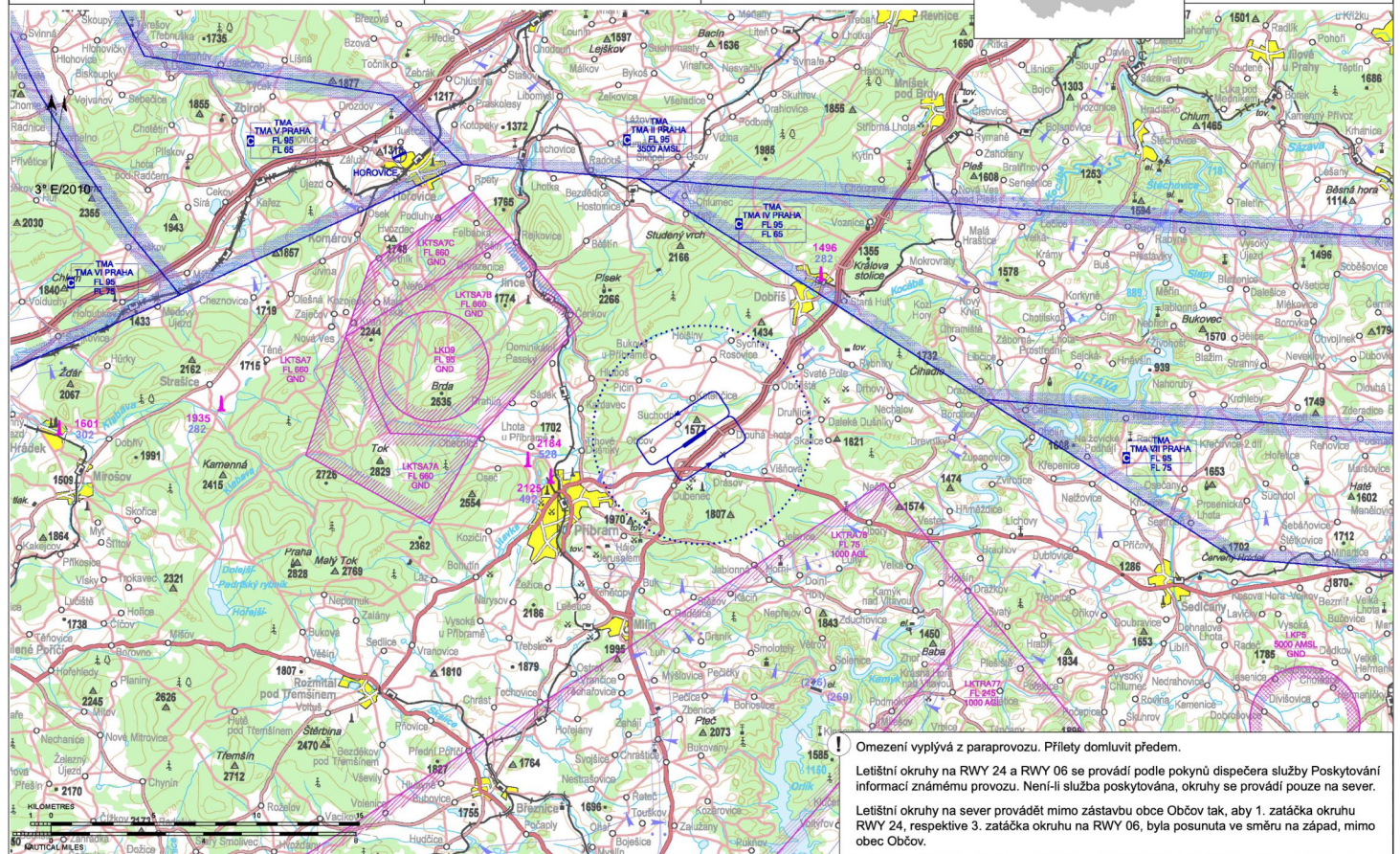

VFR příručka - Česká republika

 řízení letového provozu České republiky

Příloha č. 5: Schéma přízemních dohledností

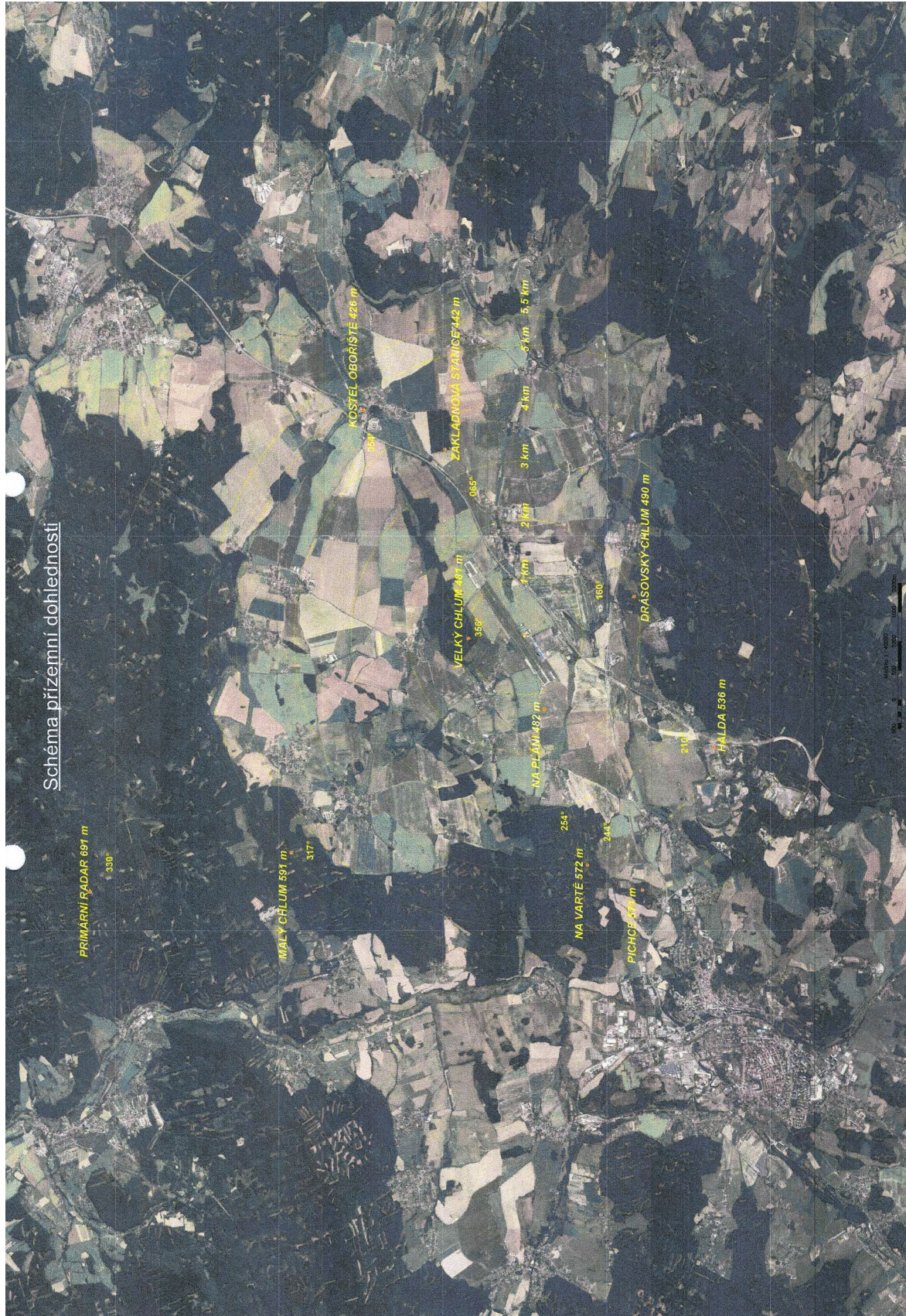

Příloha č. 6: Umístění doskokové plochy



SMĚRNICE PROVOZOVATELE LETIŠTĚ PŘÍBRAM (LKPM) č. 3/2016

Pohyb letadel, osob a vozidel na letišti Příbram (LKPM)

1. vydání ze dne: 20.06. 2016
Účinnost od: 01.07. 2016

I. ÚVODNÍ USTANOVENÍ

1. **Účel**
- 1.1 Účelem směrnice je jednoznačně vymezit pohyb letadel, osob a vozidel v neveřejném prostoru letiště Příbram (LKPM).
2. **Závaznost**
- 2.1. Tato směrnice je závazná pro všechny osoby (fyzické i právnické osoby), letadla a vozidla, která vstupují nebo vjíždějí do neveřejných prostor letiště Příbram (LKPM).

II. POHYB LETADEL

1. Letadla se mohou pohybovat výhradně po provozních plochách letiště. Stát a parkovat mohou letadla pouze na vyhrazených místech.
2. Čerpací stanice pohonných hmot (ČS LPH) je pouze zónou pro čerpání pohonných hmot. V této zóně je stání (mimo dobu nutnou k plnění pohonnými hmotami) a parkování letadel zakázáno.
3. Letadla typu L - 410, Beech a ostatní letadla kódového písmene B (dle předpisu L – 14 letiště) mohou stát na pojezdových drahách (na určených dočasných stáních) maximálně 5 min, a to za účelem nástupu nebo výstupu osob.
4. Na odbavovacích plochách je pohyb letadel povolen
 - a) letadlům kódového písmene A (rozpětí až do, ale ne včetně 15 m)
 - b) letadlům kódového písmene B (rozpětí od 15 m ale ne včetně 24 m) pouze bez pohonné jednotky nebo za pomoci pomocníka na konci křídel (wingworker) pro účely zajištění bezpečného odstupu od překážek (např. hangár nebo zídky).
5. Zakazuje se pohyb letadel za pomoci vlastních pohonných jednotek mimo pohybovou plochu nebo použití jiných letištních pozemků, než jak je vyznačeno v přílohách k této směrnici (které vymezují veřejné a neveřejné prostory LKPM a dále odbavovací plochy a manipulační plochu) a než je uvedeno v NOTAM.

III. POHYB OSOB

1. Neveřejný prostor letiště je oddělen od veřejného prostoru červenou čarou a ocelovými zábranami s výstražnými tabulemi.
2. Do neveřejného prostoru mohou vstupovat výhradně osoby s identifikační kartou a výstražným oděvem (např. reflexní vesta). Osoba bez identifikační karty je oprávněna vstoupit do neveřejného prostoru pouze v doprovodu osoby s identifikační kartou („průvodce“), která nese odpovědnost za osobu nebo osoby bez identifikační karty.
3. Identifikační karty vydává provozovatel letiště.
4. Osoby, které vstoupí do neveřejného prostoru letiště bez identifikační karty nebo bez doprovodu osoby s identifikační kartou, budou provozovatelem letiště z neveřejného prostoru vykázány.

IV. POHYB VOZIDEL

1. Vozidla jsou oprávněna pohybovat se po vzletové a přistávací dráze a pojezdových drahách pouze s povolením provozovatele letiště s tím, že vozidlo je označeno překážkovým denním značením (např. šachovnicí), je vybaveno funkčním majákem a zapnutou ruční radiostanicí na frekvenci LKPM.
2. Vozidlům, která nemají povolení provozovatele letiště se zakazuje vjezd na vzletové a přistávací dráhy (asfaltovou i travnatou) a na pojezdové dráhy. Vozidla bez povolení provozovatele a bez shora uvedeného vybavení nejsou oprávněna vjet ani do neveřejného prostoru letiště (na odbavovací plochy).

V. ZÁVĚREČNÁ USTANOVENÍ

1. Účinnost

- 1.1. Tato směrnice se vydává jako příkaz provozovatele letiště Příbram LKPM ve smyslu § 31 odst. 2 zák. č. 49/1997 Sb. o civilním letectví v platném znění. Její nedílnou součástí jsou přílohy, vymezující veřejné prostory LKPM, neveřejné prostory LKPM, odbavovací plochy, manipulační plochu a soukromou odbavovací plochu na LKPM.
- 1.2. Tato Směrnice č. 3/2016 nabývá účinnosti dnem 1.7. 2016.
- 1.3. Směrnici schválil: Evžen Sosna

Veřejné a neveřejné plochy letiště Příbram (LKPM)

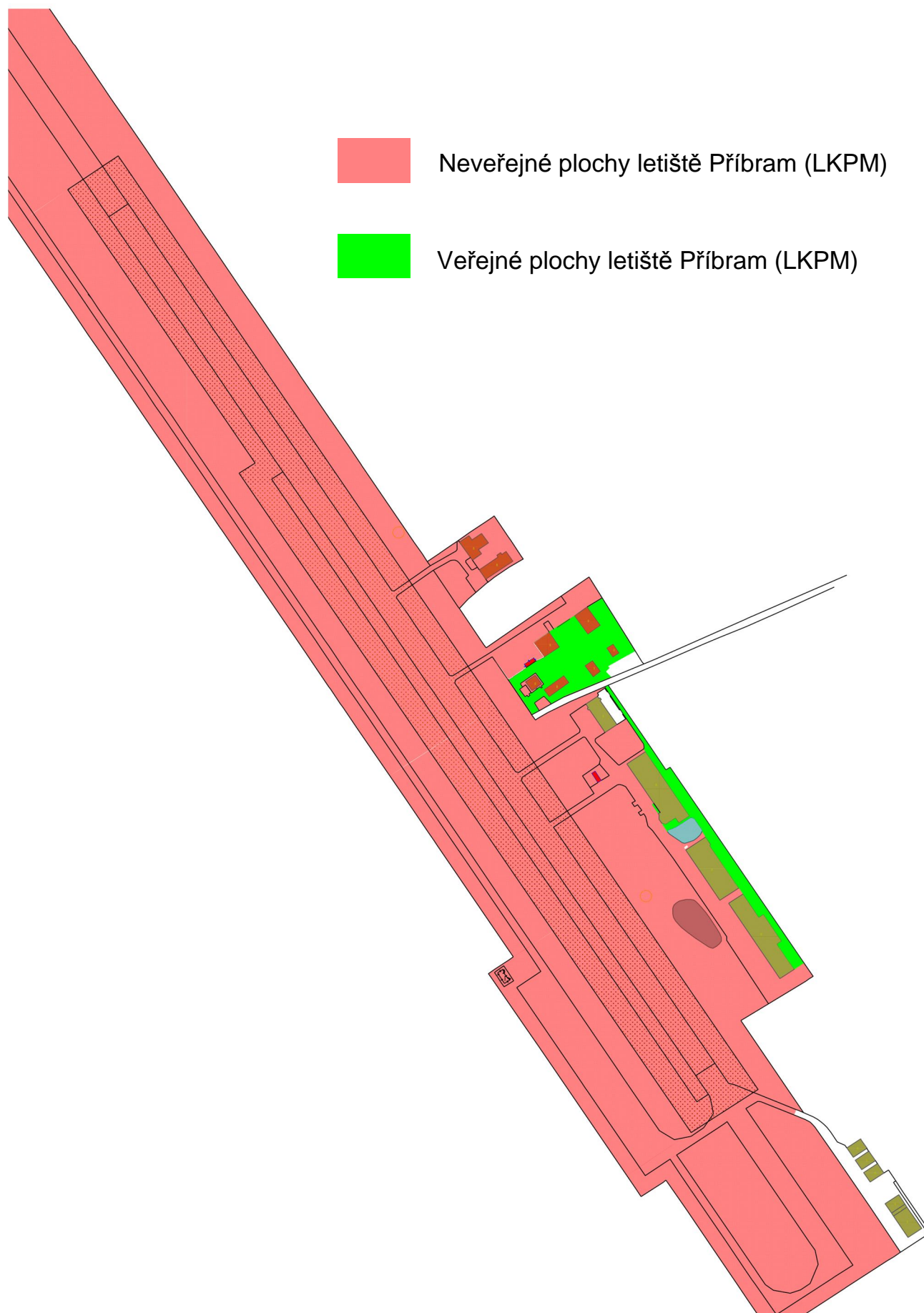

Odbavovací plochy letiště Příbram (LKPM)

